

# writuz

código criativo

Plataformas para revolucionar  
o seu negócio

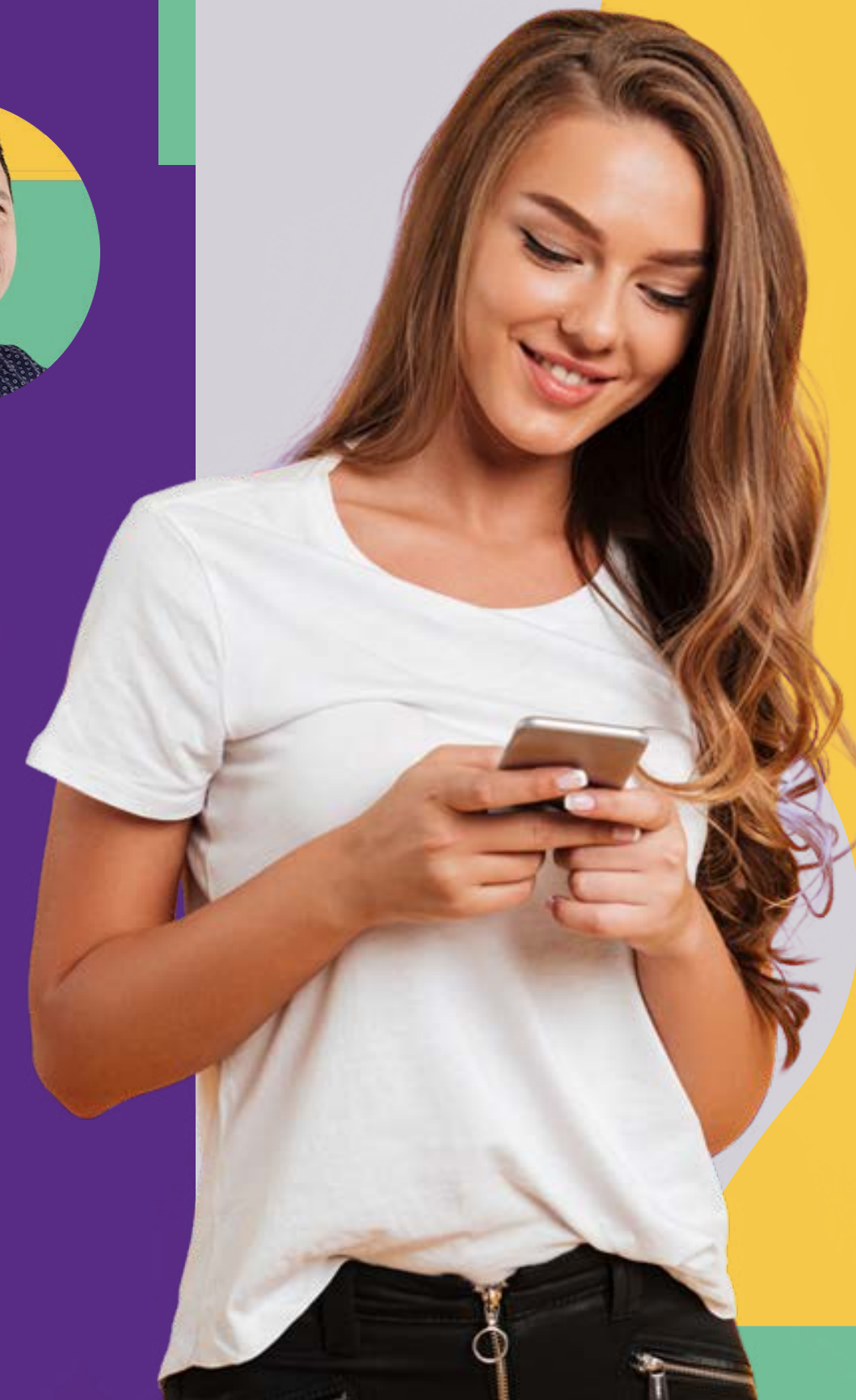



# Quem somos

Há mais de **15 anos de experiência**, criamos soluções personalizadas em desenvolvimento de sistemas, plataformas, páginas web, softwares e aplicativos, bem como design belo para diferentes tipos de mídias e produtos.

Para nós, cada cliente é único! Nossa paixão é criar soluções com uso da tecnologia e ter um feedback positivo de nossos clientes.

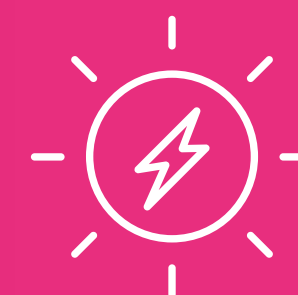
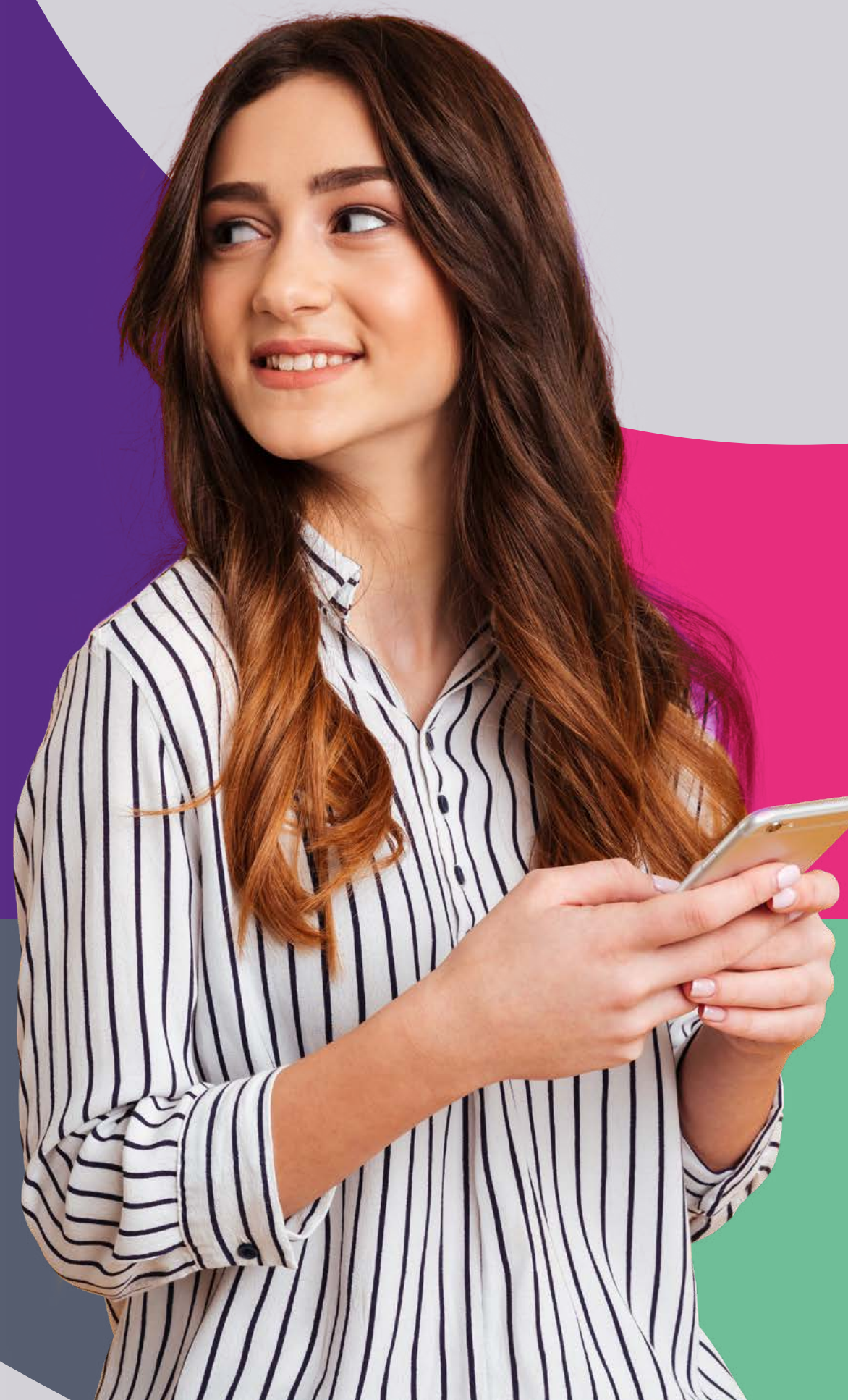

Inovação e criatividade



Atendimento dedicado

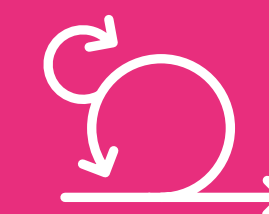

Metodologia Ágil (Scrum)





**witix**  
código criativo

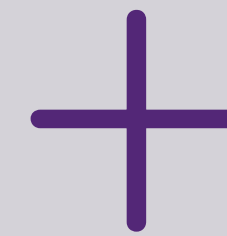

**CENTAURO**

Situada na sede da **Centauro Brasil**, há 5 anos a **Witix** atua em parceria desenvolvendo soluções que simplificam a rotina de trabalho da Centauro Comunicaciones.





# Nosso time

Nossa equipe é especialista em oferecer os melhores resultados para os nossos clientes.

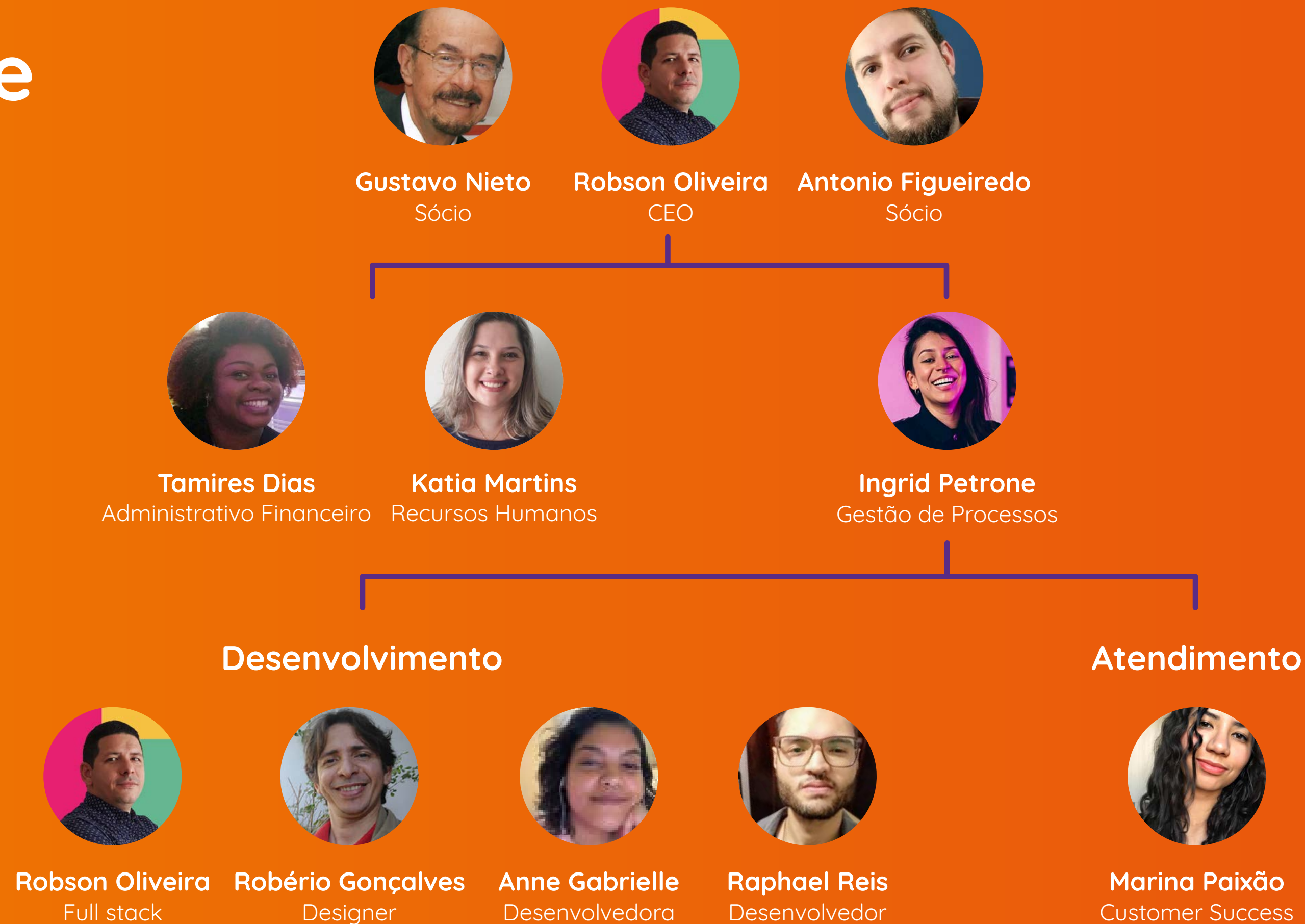



# Nossos Serviços



## Sites

Criamos o seu website, com visual belo e moderno, na medida de sua necessidade.

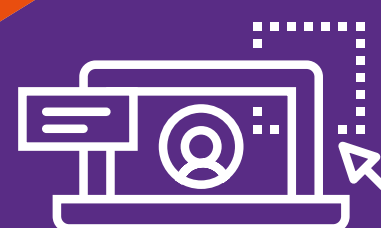

## Plataformas

Plataformas de acordo com a demanda e criação de plano de expansão via *roadmap*.



## Apps

Ajudamos sua empresa tirar a ideia do papel: apps criativos, para Android, iOS e/ou web app.

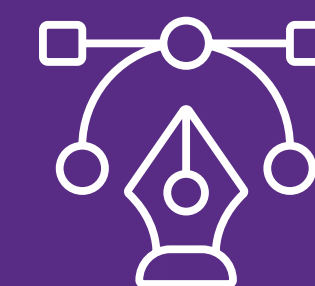

## Design

Visual elegante e ideias arrojadas para todos os seus projetos on e off.





# Ferramentas de trabalho



Utilizado para a comunicação entre nossas equipes.



Utilizado para a organização das tarefas diárias e suporte a clientes.



Utilizado para a comunicação direta com nossos clientes.



# Método Ágil

Por meio da **Ferramenta Scrum**, conseguimos encurtar o tempo de entrega e proporcionar ao nosso cliente o acompanhamento do desenvolvimento de sua ideia ou projeto, do início ao fim.

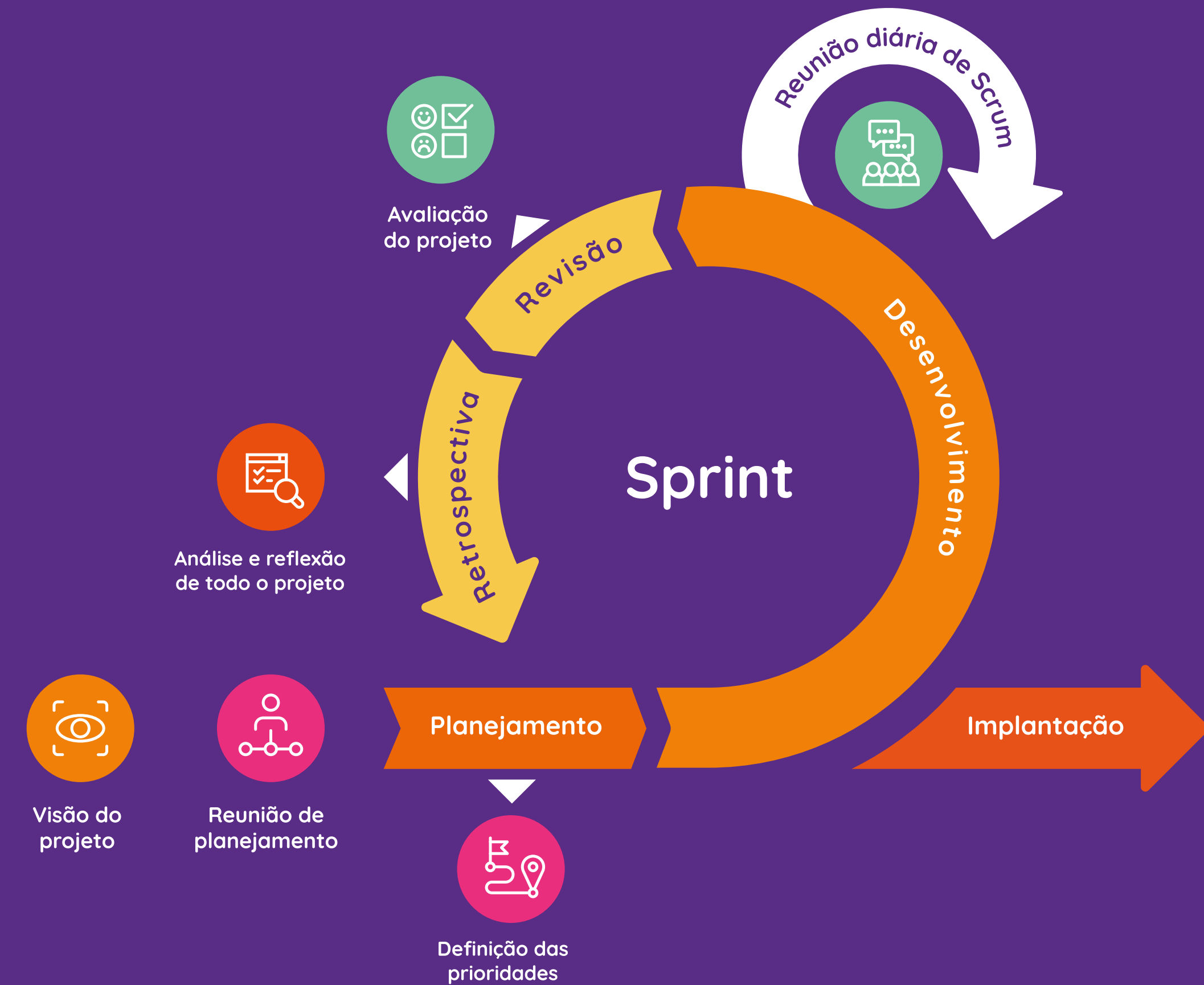

# Atuação da Witix nos projetos

Desenvolvemos as soluções e os projetos e os integramos a plataformas já lançadas ou **construímos tudo do zero**, conforme a necessidade de sua empresa.

Para ambos os casos, oferecemos todo o **suporte** necessário para que o seu negócio alcance o sucesso. Também **treinamos a equipe** responsável pelo acesso e administração do conteúdo de sua plataforma/site.

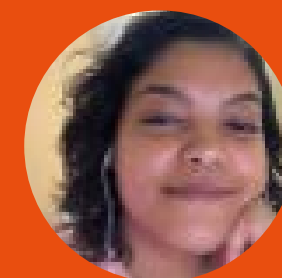

Desenvolvimento e integração



Suporte e manutenção



Treinamento de equipe



Consultoria técnica



Service Level Agreement (SLA)







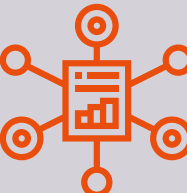

# Arquitetura e frameworks

Utilizamos para o desenvolvimento de nossas plataformas as seguintes tecnologias e metodologias:

- 1 
- PHP orientado a objetos em arquitetura MVC
  - HTML5
  - JQuery
  - Banco de dados Mysql
  - UX/UI
  - Modelagem de Banco de dados
  - Scrum

## Segurança da informação e Infraestrutura

- 2 
- Aqui na Witix, utilizamos para nossos projetos os dois principais serviços de nuvem do mundo: **AWS** e **Google Cloud** com uptime de **99,99%**.
  - Configuramos e gerenciamos servidores dedicados, buckets de armazenamento e distribuição de arquivos para hospedar nossas plataformas em contas criadas e configuradas em nome do cliente.
  - Os serviços **AWS** e **Google Cloud**, garantem ao projeto o mais alto nível de protocolos de segurança aos nossos projetos.

## Rotinas de backup e updates

- 3 
- Instalamos nos servidores dedicados rotinas de backups redundantes que permitem recuperação total em menos de 20 minutos. A configuração varia de acordo com o escopo alinhado com o cliente.

## Metodologia de desenvolvimento em projetos

- 4 
- Definimos o **MVP** com o cliente e então elaboramos um plano de desenvolvimento e iniciamos o projeto.
  - Todas as demandas e recursos da plataforma que não estiverem no MVP são incluídas em em um plano de Roadmap.
  - As funcionalidades e recursos de Roadmap são entregues através de sprints semanais ou quinzenais via Sprints acordadas com o cliente.





## Documentação e entregas



- Após homologação, entregamos juntamente com o projeto uma **documentação técnica** e um **manual de operação** de toda a plataforma.
- A cada sprint entregue, nós atualizamos a documentação principal e entregamos um manual complementar de utilização das novas funcionalidades.
- Utilizamos para organizar nossos projetos o **Asana**, plataforma que permite ao cliente acompanhar, compartilhar documentos e validar cada uma das demandas do projeto.



## Suporte e manutenção

- Dentro do plano estabelecido com o cliente, atuamos de forma dedicada aos nossos projetos, atendendo as demandas com respostas rápidas, que variam de acordo com o nível de urgência.
- O **tempo de resposta\*** pode variar de acordo a necessidade do cliente e contrato estabelecido.
- Prestamos nosso suporte especializado via WhatsApp, telefone, e-mail ou Skype (help desk) das 9h30 às 18h00 (horário de Brasília), de segunda à sexta-feira, excluindo-se feriados nacionais.

EXEMPLO:

### ANÁLISE DE DEMANDAS E TEMPO DE RESOLUÇÃO DE ACORDO COM A URGÊNCIA DO CLIENTE

<b>Urgente</b>		Resolução em até 4 horas
<b>Média</b>		Resolução em até 6 horas
<b>Normal</b>		Resolução em até 8 horas
<b>Ajuste</b>		Resolução em até 12 horas

\* Nosso tempo de resposta varia de acordo com os contratos vigentes.





# Nossos clientes

Somos apaixonados por resolver problemas com uso da tecnologia e ter um feedback positivo de nossos clientes.

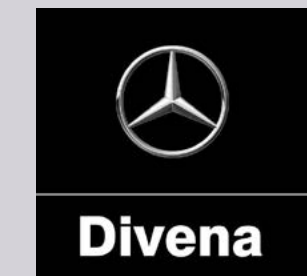

# Centauro Comunicaciones

A **Centauro** é um estúdio pioneiro em dublagem e legendagem para indústria cinematográfica, televisão mundial, plataformas de videogames e outros meios audiovisuais. Serviços:

- Dublagem e Legendagem
- Audiobook
- Audiodescrição
- Locução
- Pós produção de áudio

## PRODUTOS/SERVIÇOS PARA ESTE CLIENTE

- Plataforma e site
- DubPro
- Centauro Play

[www.centauro.com](http://www.centauro.com)

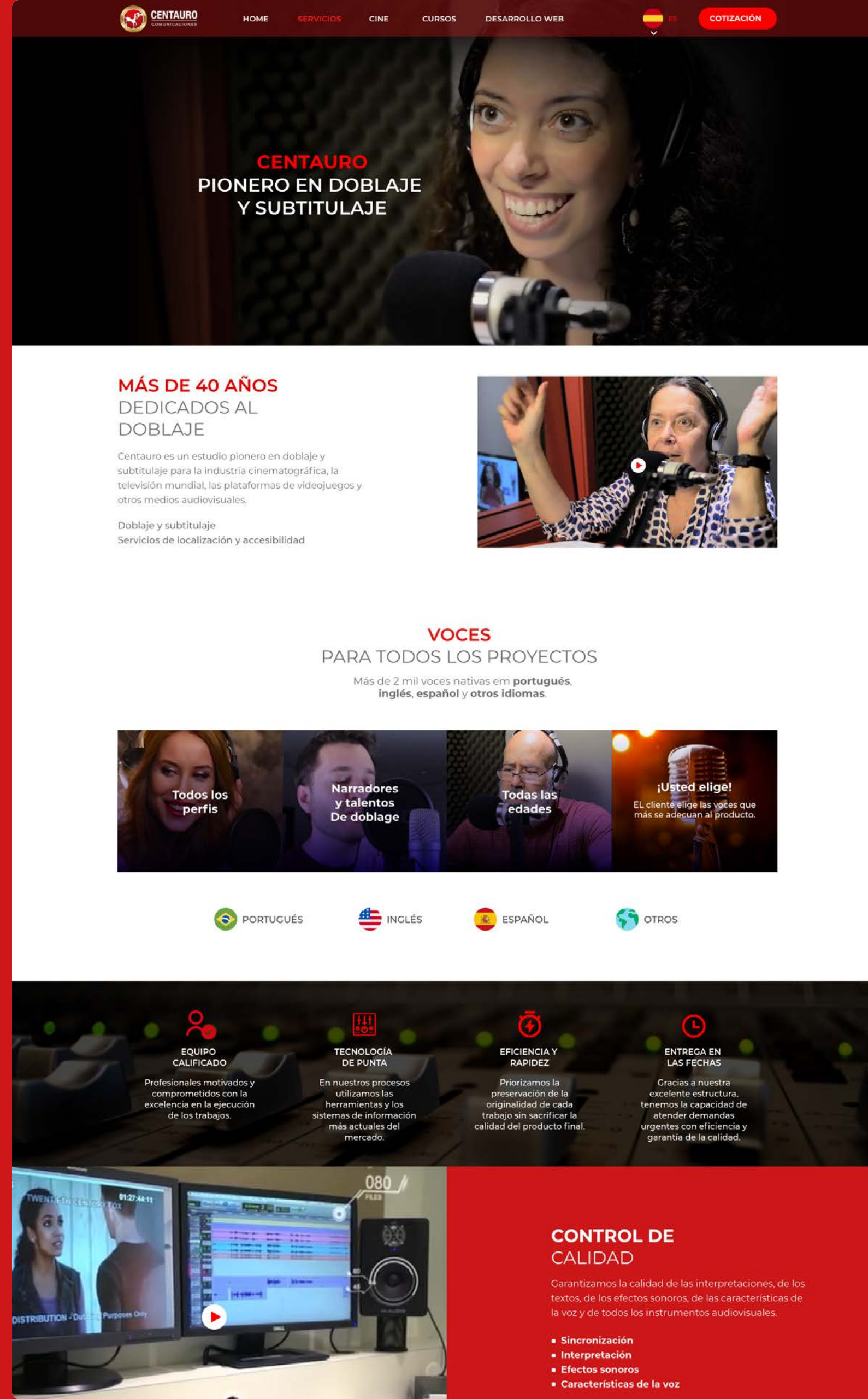



# Reserva Ibirapitanga

A **Reserva Ibirapitanga** (APRI - Associação dos Proprietários em Reserva Ibirapitanga) é um projeto residencial preservacionista aprovado em área de proteção ambiental.

## PRODUTOS/SERVIÇOS PARA ESTE CLIENTE

- Condotix
- Aplicativo mobile
- Painel de obras

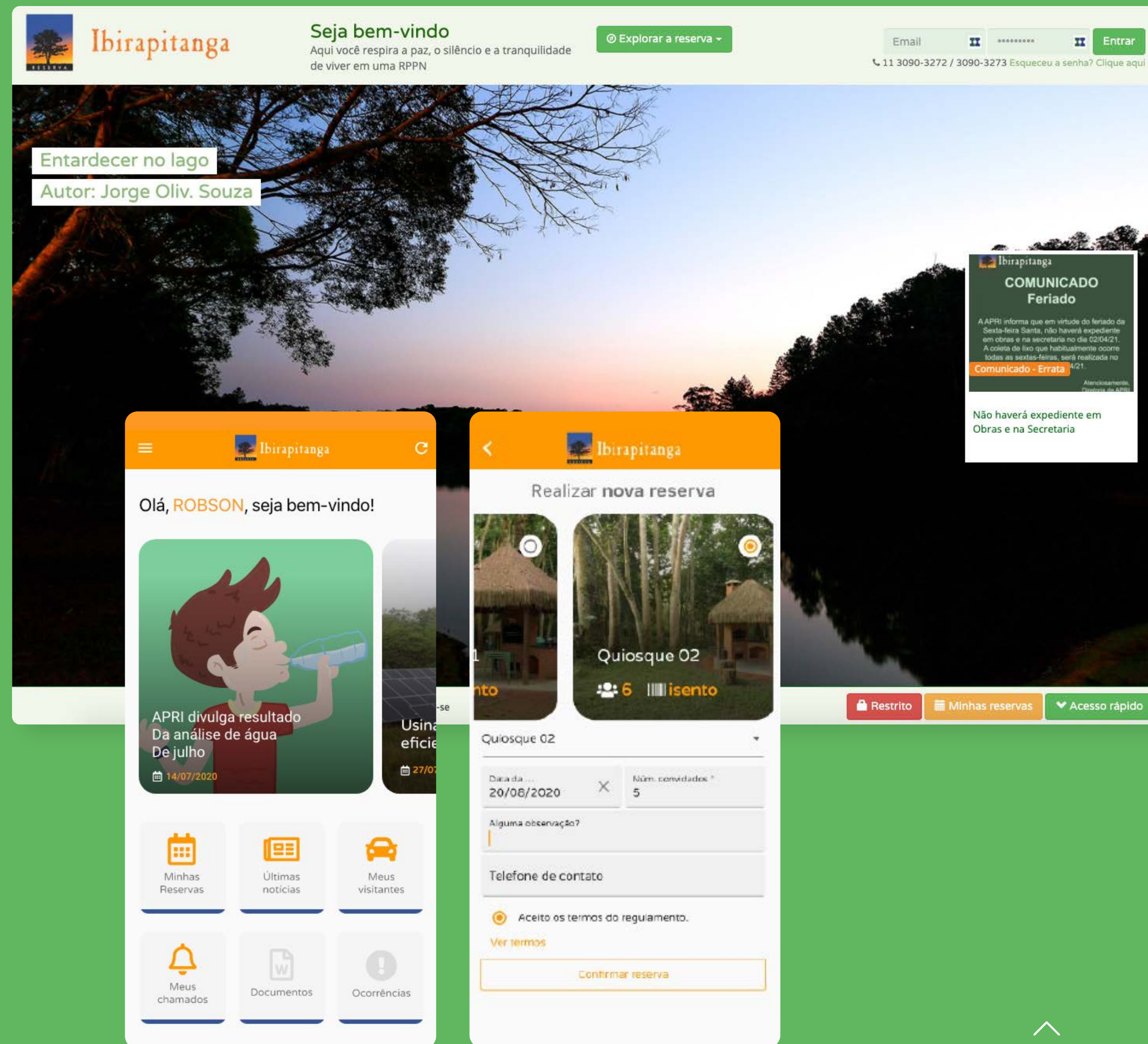

# SP Escola de Teatro e Adaap

SP Escola de Teatro é o um centro de formação das artes do palco, financiado pela Secretaria da Cultura e Economia Criativa do Governo do Estado de São Paulo. A SP Escola de Teatro é gerida pela **Adaap** (Associação dos Artistas Amigos da Praça), que desenvolve e administra projetos sociais, culturais e institucionais, valorizando a arte e a educação.

## PRODUTOS/SERVIÇOS PARA ESTES CLIENTES

- Repositório e Meeting
- Site SP Escola de Teatro
- Site Adaap
- Site MP Escola de Teatro
- Blog Terras Cabral

[www.spescoladeteatro.org.br](http://www.spescoladeteatro.org.br)

[www.adaap.org.br](http://www.adaap.org.br)

<https://terrasdecabral.com.br/>

<http://mtescoladeteatro.org.br/>

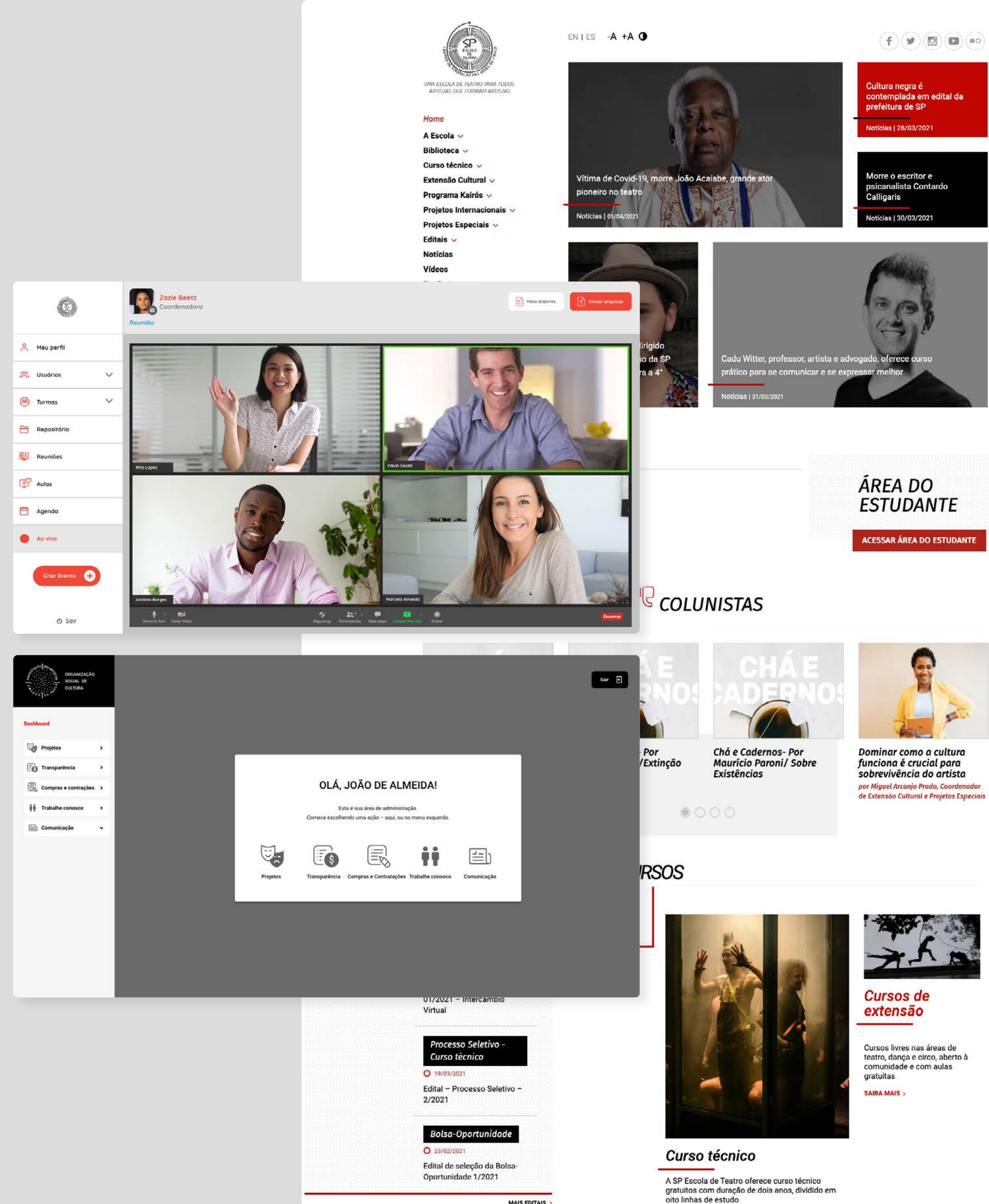



# Divena

A **Divena** é um grupo de concessionários que trabalha com automóveis, ônibus, caminhões e vans, focada em vendas de seminovos nacionais e importados de marcas de luxo.

**PRODUTO/SERVIÇO PARA ESTE CLIENTE:**

- Programa de pontos Clientes

The screenshot displays the Divena user interface. At the top, the user's name 'John' is visible. The dashboard includes several key sections:

- Indique alguém para ganhar pontos:** A section with instructions and a form to enter a referral name (e.g., 'Maria de Lurdes') and a 'Gerar Indicação' button.
- Tabela de pontuação:** A table showing point values for different referral statuses: 5 points per referral, 30 points when referred to registers, and 150 points when referred to makes a purchase.
- Total Indicações:** Summary statistics showing 10 total referrals, 4 pending registration, and 6 converted.
- Status das Indicações Recentes:** A list of recent referrals with their status and points earned (e.g., Rodrigo Carvalho - 150 points for a purchase).
- Valor total de Pontos:** A large display showing the user's current total of 570 points and a 'Resgatar' button.
- Lista das suas Indicações:** A detailed table of all referrals with columns for status, name, dates, points, and a link to the referral.

Status	Nome	Data de Indicação	Data de Conversão	Pontos	Link de Indicação
Convertido	Rodrigo Carvalho	14/08/2020	14/08/2020	150	0100010001
Aguardando Cadastro	Sofia Alves	14/08/2020	14/08/2020	5	0100010002
Cadastrado	Sofia Alves	14/08/2020	14/08/2020	30	0100010003
Cadastrado	Sofia Alves	14/08/2020	14/08/2020	30	0100010004
Convertido	Rodrigo Carvalho	14/08/2020	14/08/2020	150	0100010005
Aguardando Cadastro	Sofia Alves	14/08/2020	14/08/2020	5	0100010006



# Milli: Mil e uma sapatilhas

A Milli é uma empresa de calçados focada no público feminino, possuindo franquias em diversos estados do Brasil e no Exterior. É líder no mercado em sapatilhas, cujo diferencial é a variedade, a qualidade e preço acessível dos produtos.

## PRODUTOS/SERVIÇOS PARA ESTE CLIENTE

- Site e Plataforma Gerencial





# Max Idiomas

A **Max Idiomas** é uma escola de cursos de idiomas, voltada principalmente para empresas.

## PRODUTOS/SERVIÇOS PARA ESTE CLIENTE

- Plataforma de gestão de cursos



A **Max Idiomas** é uma escola formada por profissionais com mais de 15 anos de experiência no ensino de idiomas.

Falar outras línguas é essencial.

Contamos com os mais qualificados profissionais do mercado para expandir seu mundo. Profissionais comprometidos em atender cada aluno de maneira personalizada, conforme suas necessidades, habilidades e objetivos.

Precisa se preparar para uma importante reunião de negócios? A viagem dos seus sonhos? Certificados em língua estrangeira? Busca se aprimorar e ter constância na prática de se comunicar em outras línguas?

Or just need to improve your English, hablar español, parler français ou deutsch? Ou ainda, é estrangeiro e busca compreender melhor seus colegas brasileiros?

Com a Max Idiomas, tudo isto é possível.

## METODOLOGIA

Após uma cuidadosa entrevista para verificar qual o nível de proficiência do aluno, bem como identificar suas necessidades e expectativas, um curso totalmente personalizado é elaborado por nossa equipe pedagógica, e o profissional ideal para o perfil de aula é selecionado.

### AULAS PARTICULARES OU EM GRUPO

As aulas podem ser particulares, ou seja, ministradas individualmente, ou em grupos fechados de até 5 alunos. Grupos somente serão formados por alunos de um mesmo nível e interesses, o que possibilita a otimização e flexibilização das aulas.

### FLEXIBILIDADE DE HORÁRIOS E LOCAL

As aulas podem ser ministradas na empresa ou na residência do aluno; e também online, por Skype ou Hangouts. Levamos em conta a disponibilidade de cada um, viabilizando o estudo principalmente para alunos que têm que enfrentar a dificuldade de locomoção nas grandes cidades.

### ACOMPANHAMOS O SEU DESENVOLVIMENTO

Durante todo o curso, os alunos são acompanhados por nossa coordenação pedagógica, que dá suporte aos estudantes, e constantemente avalia junto aos professores o rumo das diretrizes estruturadas para seu programa individual.

## CONTEÚDO

### MATERIAL DIDÁTICO SÓLIDO E DE QUALIDADE

Adotamos material didático das mais conceituadas editoras: Oxford, Pearson, Cambridge University Press, Edelsa e Difusión. Um leque didático para adequarmos à necessidade de cada estudante.



# IBCCRIM

O IBCCRIM (Instituto Brasileiro de Ciências Criminais) é fonte indispensável para profissionais, pesquisadores, estudantes e jornalistas que trabalham e acompanham o sistema de justiça criminal, e a Witix, por meio de sua equipe, oferece a expertise tecnológica e a confiabilidade para que o órgão entregue o conteúdo para o seu público.

## PRODUTOS/SERVIÇOS PARA ESTE CLIENTE

- Site e plataforma administrativa
- IBCCRIM Play – Eadtix

The screenshot displays the IBCCRIM website interface. At the top, there are navigation links for 'Cursos', 'Sobre o IBCCRIM', and 'Contato', along with a search icon, a shopping cart icon, and an 'Entrar' button. A main banner features a woman in a brown jacket looking at a laptop, with the text 'Cursos e Eventos IBCCRIM' and a subtitle: 'Levamos o conhecimento e discutimos temas relevantes para os estudantes, operadores do Direito e pesquisadores, acerca das mais modernas questões envolvendo as ciências criminais no Brasil e no mundo'.

Below the banner is a navigation menu with 'Todos' selected, followed by 'Cursos', 'Cursos Livres', 'Mesas de estudos e debates', and 'Cursos de extensão'. The main content area is titled 'Todos os cursos' and states 'Temos 22 cursos disponíveis para você'. It displays a grid of course cards, each with a thumbnail image, title, duration, and promotional price. The courses listed include:

- Lei Anticrime Módulos I e II**: Duração: 12 hora e 30 min. Valor promocional a partir de: R\$ 430,00. Em até 4x sem juros.
- Política Criminal**: Duração: 12 hora e 30 min. Valor promocional a partir de: R\$ 180,00. Em até 4x sem juros.
- Metodologia da Pesquisa em Ciências Criminais**: Duração: 12 hora e 30 min. Valor promocional a partir de: R\$ 230,00. Em até 4x sem juros.
- Drogas Ilícitas: Questões Contemporâneas**: Duração: 12 hora e 30 min. Valor promocional a partir de: R\$ 360,00. Em até 4x sem juros.
- Novas Perspectivas da Criminologia**: Duração: 12 hora e 30 min. Valor promocional a partir de: R\$ 180,00. Em até 4x sem juros.
- Internacional de Direito Penal Econômico**: Duração: 12 hora e 30 min. Valor promocional a partir de: R\$ 430,00. Em até 4x sem juros.
- Direito Penal Econômico: Crimes em Espécie**: Duração: 12 hora e 30 min. Valor promocional a partir de: R\$ 180,00. Em até 4x sem juros.
- Justiça Juvenil e Sistema Socioeducativo**: Duração: 12 hora e 30 min. Valor promocional a partir de: R\$ 180,00. Em até 4x sem juros.
- Recursos nos Tribunais Superiores**: Duração: 12 hora e 30 min. Valor promocional a partir de: R\$ 180,00. Em até 4x sem juros.
- Direito Digital e Crimes Informáticos**: Duração: 12 hora e 30 min. Valor promocional a partir de: R\$ 180,00. Em até 4x sem juros.

Below the course grid is an 'Eventos' section with five event cards, each with a thumbnail, title, duration, and price:

- Aspectos da Necropolítica Criminal Brasileira**: Duração: 12 hora e 30 min. Valor promocional a partir de: R\$ 430,00. Em até 4x sem juros.
- Investigação Defensiva: Teoria e Prática**: Duração: 12 hora e 30 min. Valor promocional a partir de: R\$ 180,00. Em até 4x sem juros.
- Aplicação e Execução da Pena**: Duração: 12 hora e 30 min. Valor promocional a partir de: R\$ 180,00. Em até 4x sem juros.
- Internacional de Direito Penal Econômico**: Duração: 12 hora e 30 min. Valor promocional a partir de: R\$ 180,00. Em até 4x sem juros.
- Direito Penal Econômico: Crimes em Espécie**: Duração: 12 hora e 30 min. Valor promocional a partir de: R\$ 180,00. Em até 4x sem juros.

A 'Carregar mais' button is located at the bottom of the course grid. Below the main content area is a testimonial section titled 'O que dizem os alunos do EAD IBCCRIM'. It features three student testimonials with circular profile pictures:

- KÁTIA JURIS**, Promotora de Justiça do DF: 'Sabe aquelas questões muito específicas dos Direitos e Garantias Constitucionais? Os mestres dos cursos EAD do IBCCRIM sabem explicar muito bem, com dicas práticas.'
- JUDITE VASCONCELOS**, Estudante de direito: 'Depois que comecei a estudar pelos cursos EAD do IBCCRIM, as aulas na faculdade têm se tornado mais claras para mim.'
- JOÃO DE OLIVEIRA**, Advogado Criminalista: 'Conseguí encontrar nos cursos EAD do IBCCRIM todas as respostas às minhas dúvidas quanto às jurisprudências do STF e aos aspectos particularismos do Mandado de Segurança e do Mandado de Injunção.'



# ICP: Instituto de Ciências Penais

O ICP (Instituto de Ciências Penais), possui como objetivo o estudos e debates sobre as Ciências Penais, de forma democrática, estimulando dimensões importantes do pensamento jurídicopenal.

## PRODUTO/SERVIÇO PARA ESTE CLIENTE

- Plataforma de eventos

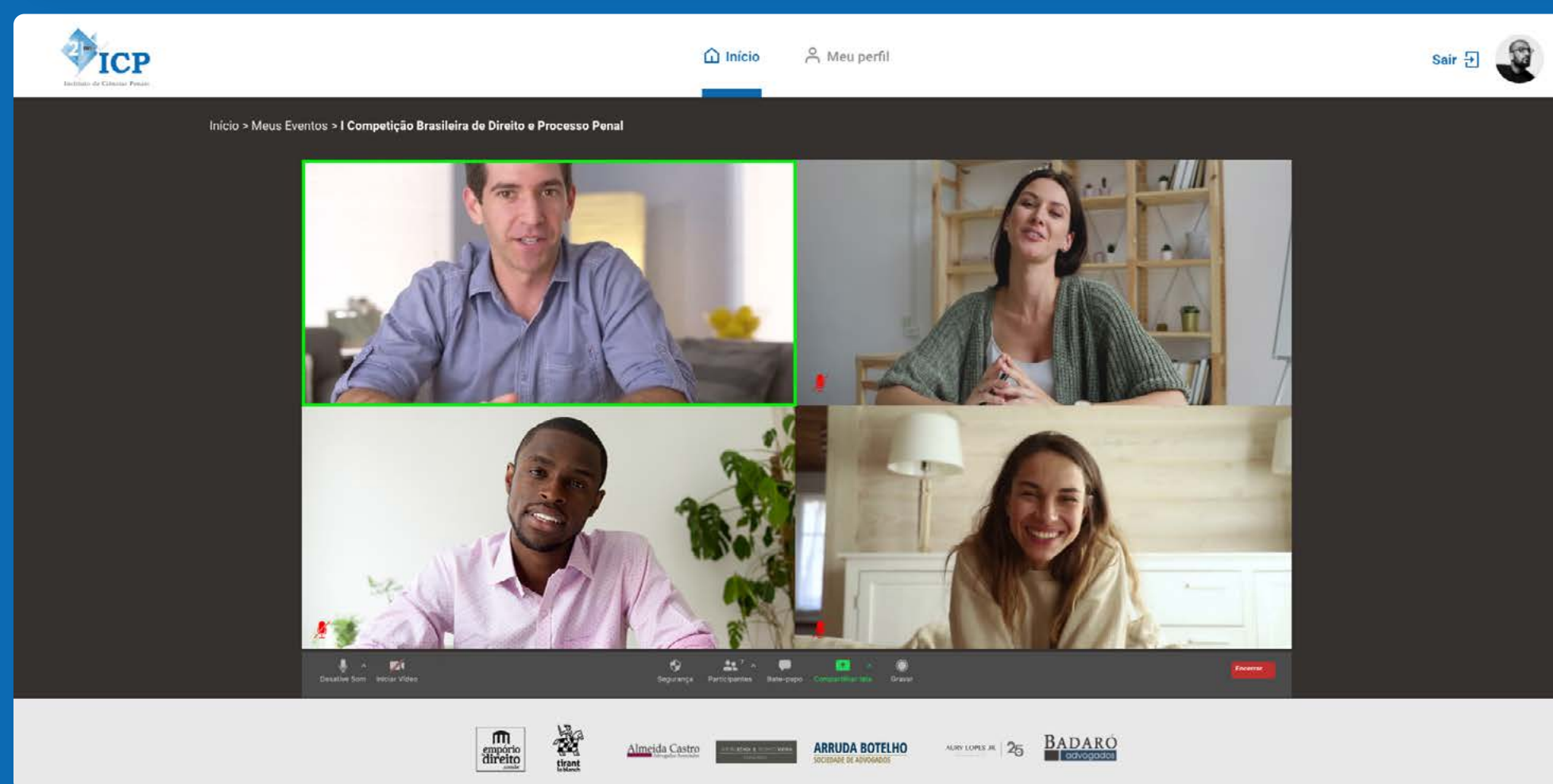
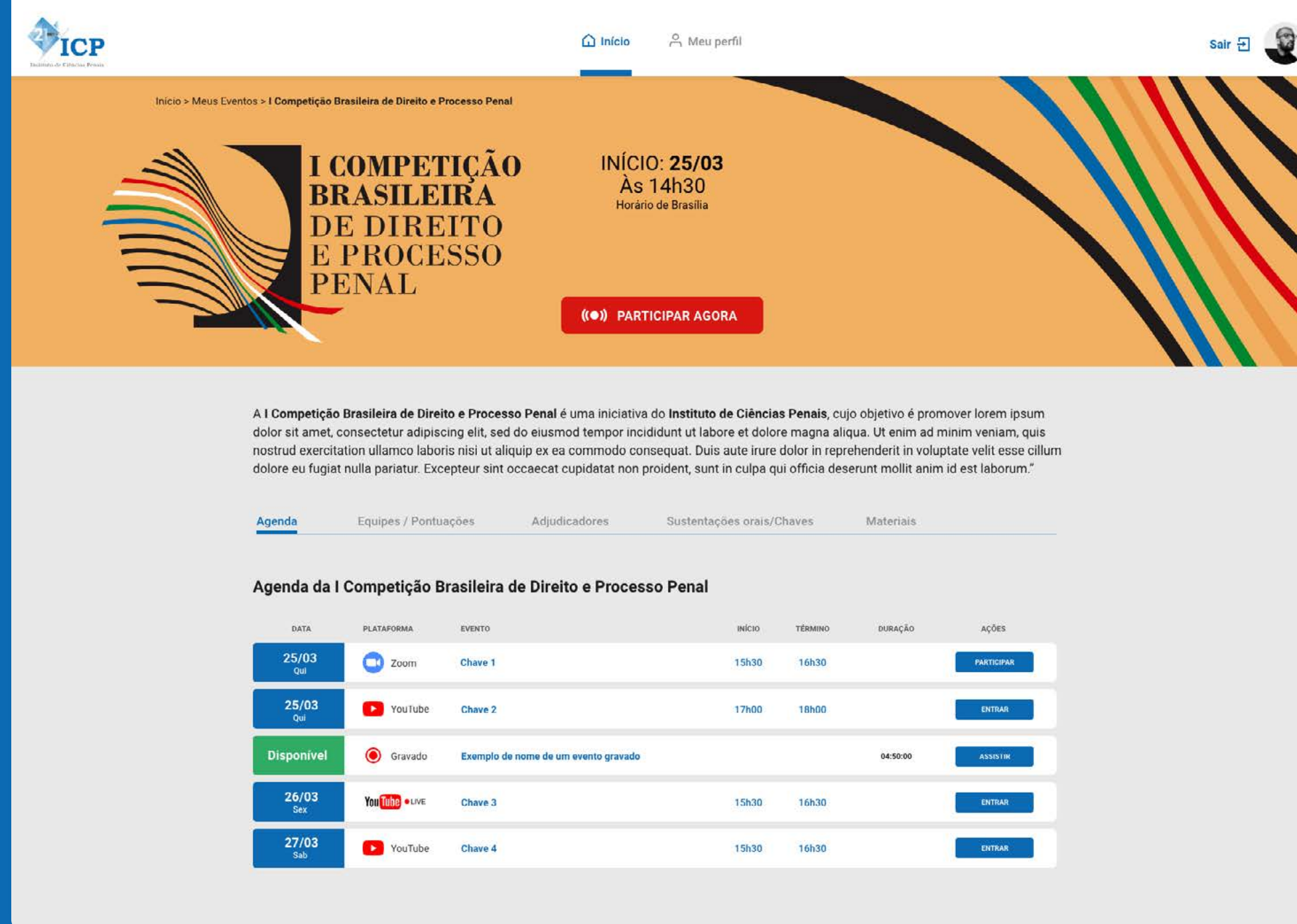

# Small World Money Transfer

A **Small World** é uma empresa de remessas de dinheiro ao exterior e possui dois segmentos principais: captação de agentes e envio de dinheiro para estudantes de vários países.

## PRODUTOS/SERVIÇOS PARA ESTE CLIENTE

- Site e plataforma Alunos
- Site e plataforma Agentes Brasil
- Site e plataforma Agentes Chile

[www.alunos.smallworldbrasil.com.br](http://www.alunos.smallworldbrasil.com.br)

[www.agentes.smallworldbrasil.com.br](http://www.agentes.smallworldbrasil.com.br)



Razões Vantagens Como Funciona Remuneração Sobre Nós [Entrar](#)

### Seja um agente Small World e aumente os seus ganhos fazendo remessas de dinheiro para o exterior!

Faça seu cadastro agora, é simples e inteiramente grátis

[Iniciar cadastro](#) [Saiba mais](#)



### Razões para se tornar um agente Small World



**1. Aumente seu lucro**

Ofereça remessa de dinheiro em sua loja ou estabelecimento e aumente seus lucros



**2. Sistema Grátis**

Sem investimento nenhum, cadastro, suporte e atendimento gratuito em vários idiomas



**3. Apoio à venda**

Oferecemos todo material promocional para atrair mais clientes para seu negócio



**4. Impacto no seu negócio**

A sua empresa continuará igual, porém mais lucrativa. Todo apoio e atendimento ao cliente é oferecido por nós

[Iniciar cadastro](#) [Saiba mais](#)

### Vantagens de ser um Agente Small World

Proporcionamos a você e sua empresa as condições ideais para realizar remessas com a Small World e atender seus clientes. Fornecemos todos os materiais promocionais e sistema sem custo

- ✓ Maior remessadora de dinheiro da Europa
- ✓ Sistema gratuito
- ✓ Sem investimento inicial
- ✓ Serviço de atendimento ao cliente
- ✓ Suporte em vários idiomas
- ✓ Comissões baseadas nas transações realizadas
- ✓ Sistema de envios rápido e seguro

[Iniciar cadastro](#) [Saiba mais](#)



### Como ser um agente

Ser um agente Small World é bem fácil e trará muitos benefícios para você e para sua empresa

**1 Cadastro**

- Preencha seus dados pessoais
- Apresente seus documentos e de sua empresa
- Forneça imagens do seu estabelecimento comercial

**2 Aprovação**

- Análise dos seus dados pessoais
- Análise dos documentos da sua empresa
- Aprovação do local de trabalho
- Assinatura de contrato



**Parabéns!**





# Vitrine Esplanada

O **Vitrine Esplanada** é uma plataforma de condomínio em que Administradores, Colaboradores monitoram e organizam os condôminos de sua base de clientes. Os condôminos também acessam o Vitrine Esplanada para fazer reservas, gerar boletos, entre outras atividades pertinentes ao condomínio.

## PRODUTOS/SERVIÇOS PARA ESTE CLIENTE

- Condotix – ferramenta de gestão de condomínios.



# My Social

O **My Social** é um *marketplace* de negócios sociais, que ajuda a conectar doadores com organizações da sociedade civil.

## PRODUTOS/SERVIÇOS PARA ESTE CLIENTE

- Plataforma de gestão de doações



# Editora Castelo

A **Editora Castelo** é uma editora e distribuidora de livros, revistas, manuais e passatempos para todo o país.

## PRODUTOS/SERVIÇOS PARA ESTE CLIENTE

- Site E-commerce

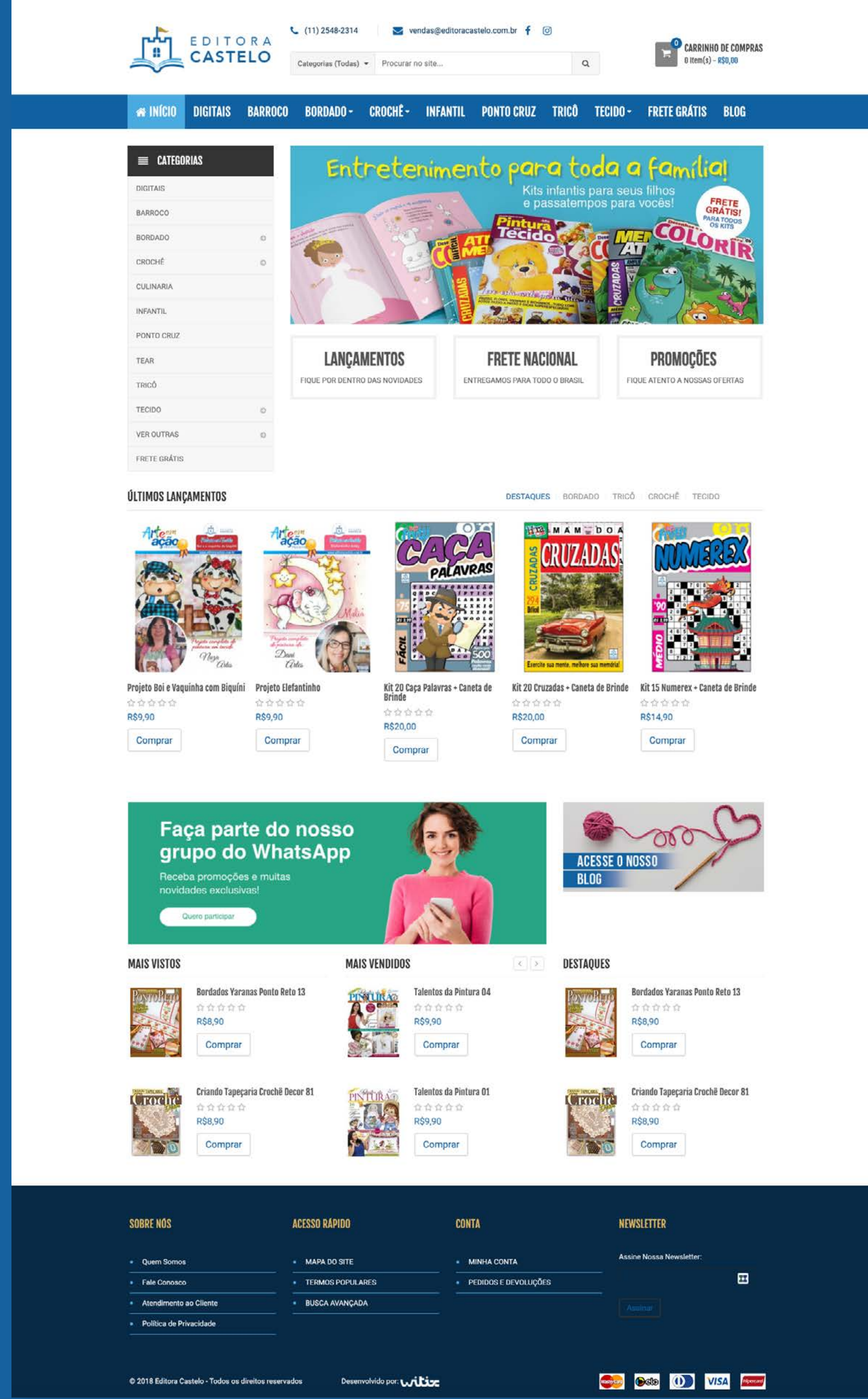

Agora  
vamos nessa :) )

witix  
código criativo

**Robson Oliveira**  
robson@witix.com.br

**Ingrid Petrone**  
ingrid.petrone@witix.com.br  
11 98776-9063

